

Kanaaldijk 96 achter

op de Tuijn

Periode 1832-1913

Kadastrale eigenaren

1832-1850

Wed. Jacob Stam, boerin
(kad. art. 0181)

1850-1871

Jan Jacobsz Stam, landman
(kad. art. 0447)

1871-1895

Jacob Jansz Stam, landbouwer
(kad. art. 0891)

1895-1913

Dirkje Burger, wed. Jacob Stam, veehoudster
(kad. art. 1267)

Kadastrale gegevens



Situatie in 1821 met A0157

1832-1913

-omschrijving: schuur voor de landbouw

-bel opbr. gebouw(en): "geen"/f 15,=

-perceel: A0157 – oppervlakte: 27 m²

-1913 sloping en vereniging

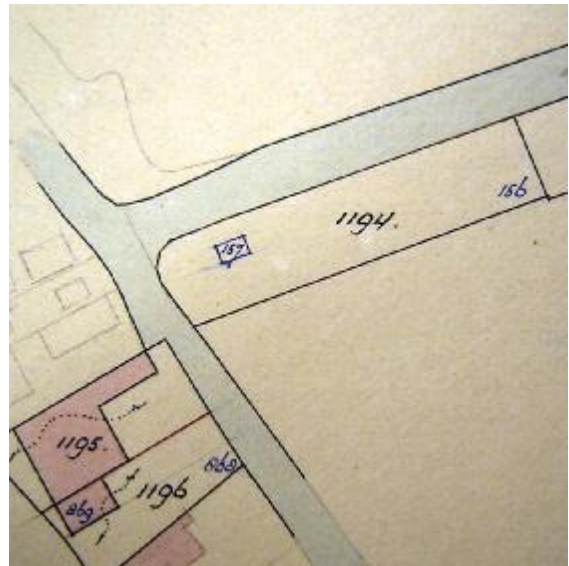

1913 sloping en vereniging

Na 1913 bouwland